

의사 또는 약사가 SHINGRIX를 추천합니다.



SHINGRIX
(ZOSTER VACCINE
RECOMBINANT, ADJUVANTED)

SHINGRIX는 50세 이상의 성인에서 대상 포진 예방을 위한 FDA 승인 백신입니다. SHINGRIX는 수두를 예방하는 데 사용되지 않습니다.

50+

99%가 넘는 50세 이상 성인은 이미 체내에 대상 포진을 일으키는 바이러스가 있으며 언제든지 다시 활성화될 수 있습니다.

대상 포진 발병 및 심각한 합병증 발생의 위험은 50세 이후에 급격히 증가합니다. 3명 중 1명은 평생 동안 대상 포진이 발병합니다.



대상 포진은 2~4주 동안 지속될 수 있는 고통스럽고 물집이 생기는 발진으로 발병할 수 있습니다.

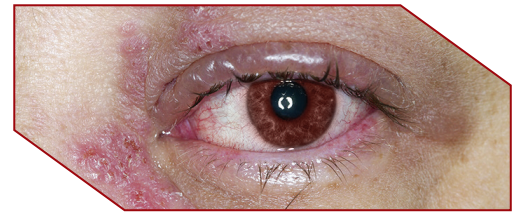
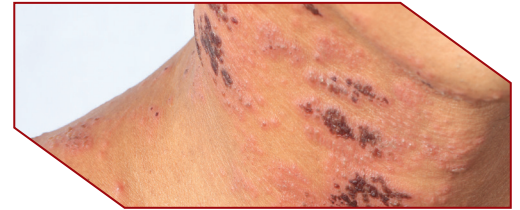

많은 사람들이 통증을 아프거나, 타는 듯하거나, 찌르거나 충격과 같은 것으로 묘사합니다.

90%

SHINGRIX로 대상 포진을 예방하십시오.

SHINGRIX는 임상시험에서 2회 투여 시리즈를 완료한 50세 이상의 성인에서 대상 포진 예방에 90%가 넘는 효과를 보였습니다.

\$0

SHINGRIX는 이제 거의 모든 사람들에게 \$0입니다.

약국에서 메디케어 D 환자에 대해 \$0, 개인 보험 환자의 95%에 대해서도 \$0.

자세한 내용은 SHINGRIX.com을 참조하십시오.



SHINGRIX가 보호해 드립니다.
오늘 가까운 약국에서 **SHINGRIX**를 구입하십시오.



예약하려면 여기를 스캔하거나 ScheduleSHINGRIX.com을 방문하십시오.

중요 안전성 정보

SHINGRIX 성분에 알레르기가 있거나 이전 SHINGRIX 투여에 알레르기 반응이 있었던 경우 SHINGRIX를 투여받아서는 안 됩니다.

추가 중요 안전성 정보는 다음 페이지를 참조하십시오.
[SHINGRIX에 관한 중요한 사실을 참조하십시오.](#)

GSK

자주 묻는 질문

왜 나에게 대상 포진의 위험이 있습니까?

대상 포진은 수두를 일으키는 동일한 바이러스에 의해 발생합니다. 수두에 걸린 적이 있다면 대상 포진을 일으키는 바이러스가 이미 체내에 있으며 언제든지 다시 활성화될 수 있습니다.

대상 포진에서 발생할 수 있는 합병증에는 무엇이 있습니까?

대상 포진을 앓고 있는 10명 중 약 1명은 발진이 사라진 후 몇 달 또는 몇 년 동안 지속될 수 있는 쇠약성 신경통증이 발생합니다. 드문 경우지만 심각한 장기적 눈 또는 청력 문제가 발생할 수 있습니다. SHINGRIX는 대상 포진 합병증을 방지하기 위해 승인된 것이 아닙니다.

어떻게 대상 포진을 예방할 수 있습니까?

SHINGRIX는 미국에서 대상 포진 예방을 위한 유일한 백신입니다. 백신이 모든 사람을 보호할 수는 없습니다.

완벽한 보호를 위해 몇 번의 SHINGRIX 투여가 필요합니까?

SHINGRIX는 2회 접종 백신입니다. 1차 투여 후 2~6개월 뒤 2차 투여로 SHINGRIX의 완벽한 보호를 받으십시오. 이미 1차 투여를 받은 경우 [SHINGRIXreminder.com](https://www.scheduleshingrix.com)에서 2차 투여 알림 서비스에 등록하십시오.

아래를 스캔하거나 방문하여 가까운 약국에서 SHINGRIX를 예약하십시오.



[ScheduleSHINGRIX.com](https://www.scheduleshingrix.com)

SHINGRIX는 내 보험으로 보장되나요?

대부분의 보험 플랜은 50세 이상의 환자에게 SHINGRIX를 보장합니다. 백신 접종에 대해 의사 또는 약사와 확인하십시오.

잠재적인 부작용의 이해

SHINGRIX의 각 투여 후, 주사 부위에 통증, 발적 및 종창을 경험할 수 있습니다. 다른 일반적인 부작용에는 근육 통증, 피로, 두통, 오한, 발열 및 배탈이 포함됩니다. 우려되는 사항이 있는 경우 의료인에게 문의하십시오.

심각한 알레르기 반응은 흔하지 않지만 두드러기, 얼굴 또는 목의 종창, 호흡 곤란, 빠른 심장 박동, 어지러움 및 쇠약을 포함할 수 있습니다. 이러한 증상이 나타나면 즉시 의학적 치료를 받으십시오.

중요 안전성 정보(계속)

- SHINGRIX 백신 접종 후 길랭-바레 증후군(중증 근육 쇠약)의 위험 증가가 관찰되었습니다.
- 실신은 SHINGRIX를 포함한 주사 가능한 백신을 접종한 후에 발생할 수 있습니다. 실신으로 인해 넘어지거나 부상을 입지 않도록 주의해야 합니다.
- 가장 흔한 부작용은 주사 부위의 통증, 발적, 종창, 근육 통증, 피로, 두통, 오한, 발열 및 배탈입니다.
- SHINGRIX는 임신부나 수유 중인 여성을 대상으로 연구되지 않았습니다. 임신 중이거나 임신 계획 또는 모유 수유 중인지 의료인에게 알려하십시오.
- SHINGRIX 백신 접종은 모든 사람을 보호할 수는 없습니다.
- SHINGRIX의 위험과 이점에 대해 의료인에게 문의하십시오. SHINGRIX가 귀하에게 적합하지 여부는 의료인만이 결정할 수 있습니다.

이전 페이지에 있는 추가 중요 안전성 정보 및 [SHINGRIX에 대한 중요 사실을 참조하십시오.](#)

백신 이상사례는 미국 보건복지부에 보고하는 것이 좋습니다. 보고서를 제출하려면 www.vaers.hhs.gov를 방문하거나 1-800-822-7967로 전화하십시오.